

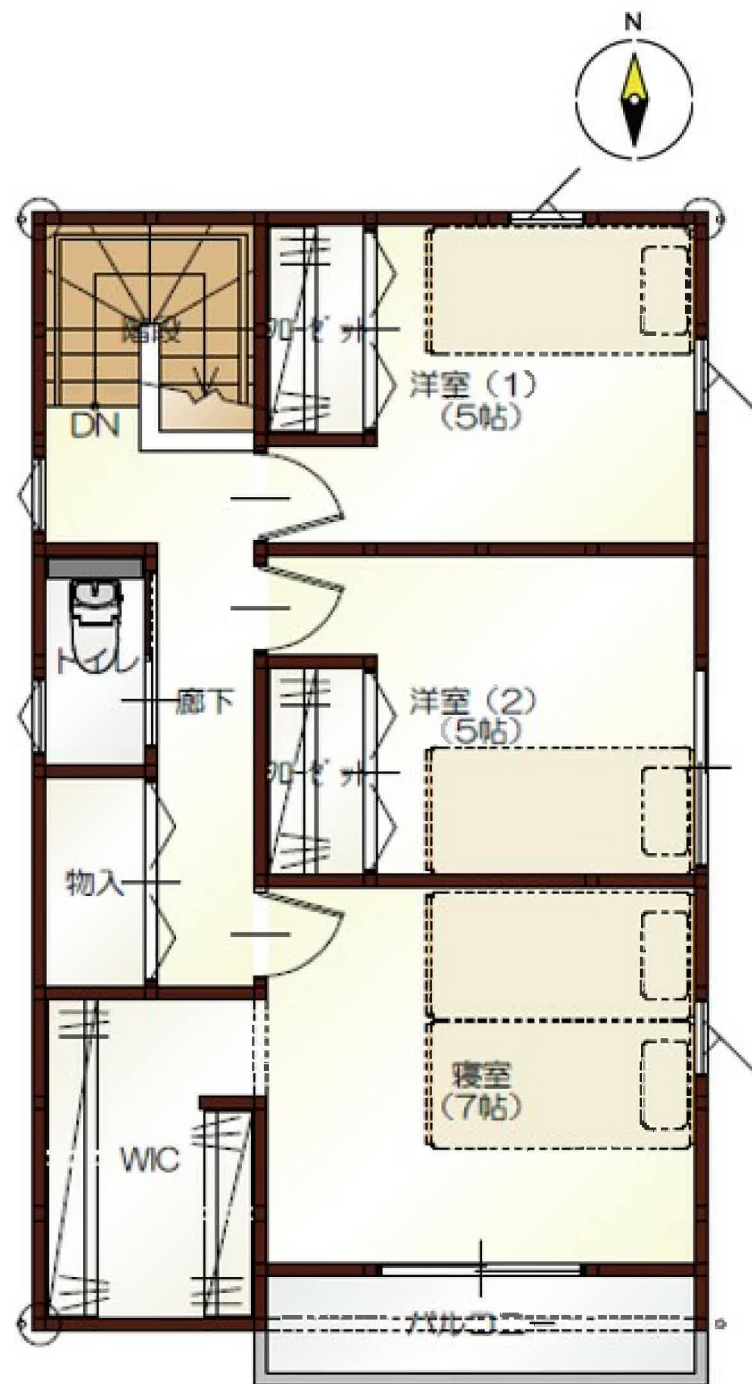

1 F



2 F

地番	183-1 183-4~183-10
土地の所在	名取市増田九丁目

地積測量図

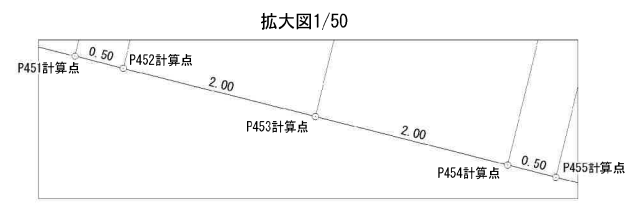
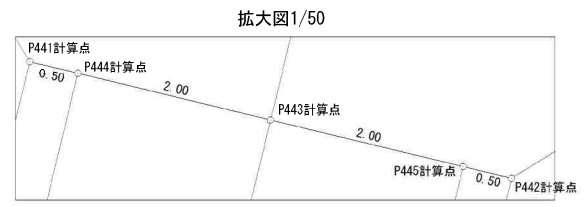
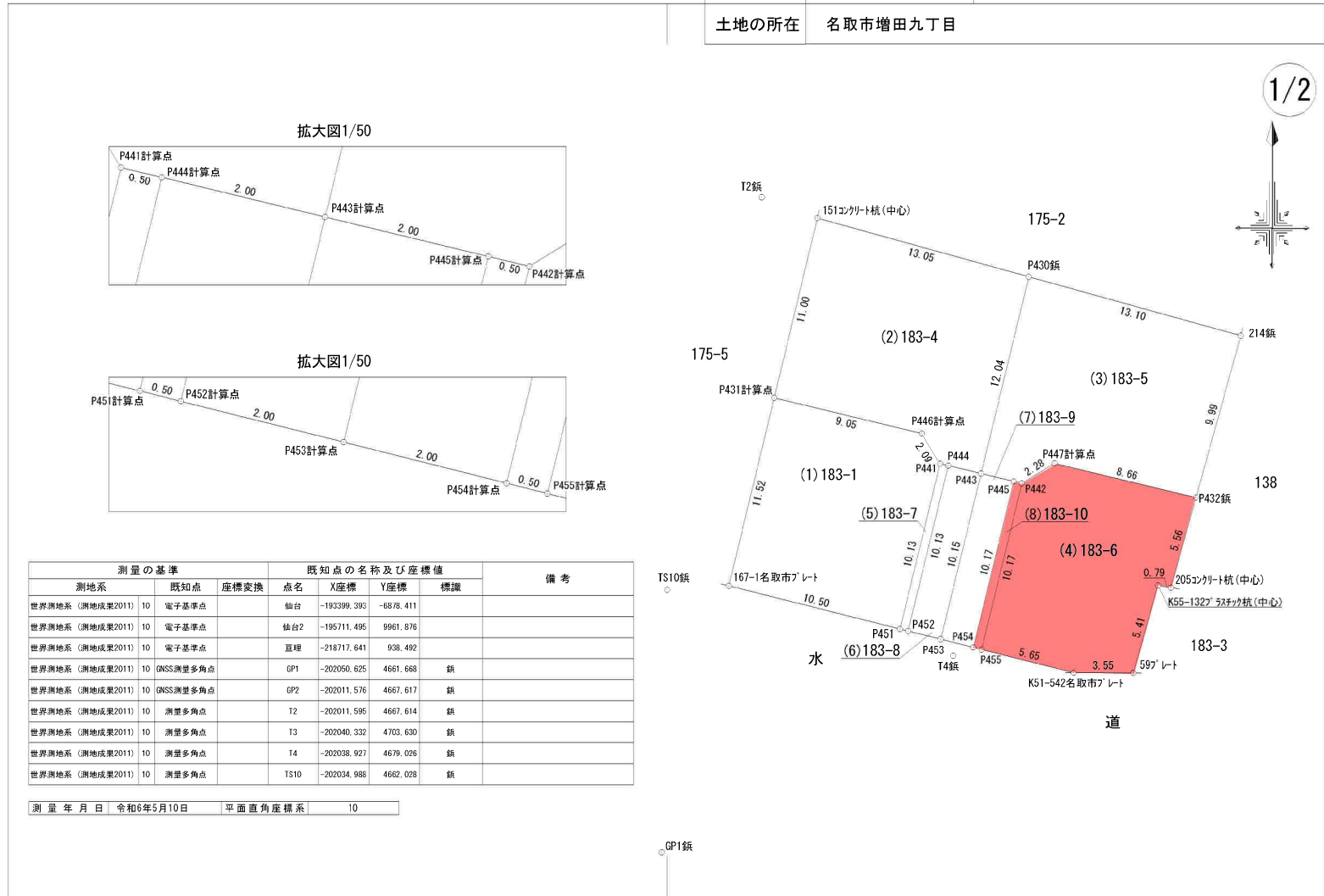

測量の基準			既知点の名称及び座標値				備考
測地系	既知点	座標変換	点名	X座標	Y座標	標識	
世界測地系 (測地成果2011)	10	電子基準点	仙台	-193399.393	-6878.411		
世界測地系 (測地成果2011)	10	電子基準点	仙台2	-195711.495	9961.876		
世界測地系 (測地成果2011)	10	電子基準点	亶理	-218717.641	938.492		
世界測地系 (測地成果2011)	10	GNSS測量多角点	GP1	-202050.625	4661.668	銀	
世界測地系 (測地成果2011)	10	GNSS測量多角点	GP2	-202011.576	4667.617	銀	
世界測地系 (測地成果2011)	10	測量多角点	T2	-202011.595	4667.614	銀	
世界測地系 (測地成果2011)	10	測量多角点	T3	-202040.332	4703.630	銀	
世界測地系 (測地成果2011)	10	測量多角点	T4	-202038.927	4679.026	銀	
世界測地系 (測地成果2011)	10	測量多角点	TS10	-202034.988	4662.028	銀	

測量年月日 令和6年5月10日 平面直角座標系 10

作成者	申請人	縮尺 1/250
-----	-----	----------

地番	183-1 183-4~183-10
土地の所在	名取市増田九丁目

地積測量図

2/2

座標求積表(世界測地系(測地成果2011))

地番	(5)183-7			
NO	Xn	Yn	Xn · (Yn+1-Yn-1)	距離
P441	-202027.479	4678.243	-581233.057083	0.50
P444	-202027.596	4678.730	384660.542784	10.13
P452	-202037.448	4676.339	581261.737896	0.50
P451	-202037.326	4675.853	-384679.068704	10.13
	合計		10.154893	
	合計面積		5.0774465	
	地積		5.07	m <sup>2</sup>

地番	(6)183-8			
NO	Xn	Yn	Xn · (Yn+1-Yn-1)	距離
P444	-202027.596	4678.730	-875789.628660	2.00
P443	-202028.067	4680.674	91114.658217	10.15
P453	-202037.936	4678.279	875834.452560	2.00
P452	-202037.448	4676.339	-91118.889048	10.13
	合計		40.593069	
	合計面積		20.2965345	
	地積		20.29	m <sup>2</sup>

地番	(7)183-9			
NO	Xn	Yn	Xn · (Yn+1-Yn-1)	距離
P443	-202028.067	4680.674	-876801.810780	2.00
P445	-202028.537	4682.619	91720.955798	10.17
P454	-202038.425	4680.220	876846.764500	2.00
P453	-202037.936	4678.279	-91725.222944	10.15
	合計		40.686574	
	合計面積		20.3432870	
	地積		20.34	m <sup>2</sup>

地番	(8)183-10			
NO	Xn	Yn	Xn · (Yn+1-Yn-1)	距離
P445	-202028.537	4682.619	-583054.357782	0.50
P442	-202028.655	4683.106	386480.817015	10.17
P455	-202038.547	4680.706	583083.246642	0.50
P454	-202038.425	4680.220	-386499.507025	10.17
	合計		10.198850	
	合計面積		5.0994250	
	地積		5.09	m <sup>2</sup>

総合計面積	565.9448985	m <sup>2</sup>
-------	-------------	----------------

地番	(1)183-1			
NO	Xn	Yn	Xn · (Yn+1-Yn-1)	距離
P431	-202023.558	4668.361	-2321452.704978	9.05
P446	-202025.685	4677.158	-1996417.819170	2.09
P441	-202027.479	4678.243	263645.860095	10.13
P451	-202037.326	4675.853	2540821.411776	10.50
167-1	-202034.762	4665.667	1513644.436904	11.52
	合計		241.184627	
	合計面積		120.5923135	
	地積		120.59	m <sup>2</sup>

地番	(2)183-4			
NO	Xn	Yn	Xn · (Yn+1-Yn-1)	距離
151	-202012.863	4670.934	-3061504.938765	13.05
P430	-202016.359	4683.516	-1967639.336660	12.04
P443	-202028.067	4680.674	966906.328662	2.00
P444	-202027.596	4678.730	491129.085876	0.50
P441	-202027.479	4678.243	317587.196988	2.09
P446	-202025.685	4677.158	1996417.819170	9.05
P431	-202023.558	4668.361	1257394.624992	11.00
	合計		290.780263	
	合計面積		145.3901315	
	地積		145.39	m <sup>2</sup>

地番	(3)183-5			
NO	Xn	Yn	Xn · (Yn+1-Yn-1)	距離
P430	-202016.359	4683.516	-3125597.106448	13.10
214	-202019.869	4696.146	-2012319.915109	9.99
P432	-202029.500	4693.477	2240911.214000	8.66
P447	-202027.463	4685.054	2095226.818773	2.28
P442	-202028.655	4683.106	491939.774925	0.50
P445	-202028.537	4682.619	491333.401984	2.00
P443	-202028.067	4680.674	-181219.176099	12.04
	合計		275.012026	
	合計面積		137.5060130	
	地積		137.50	m <sup>2</sup>

地番	(4)183-6			
NO	Xn	Yn	Xn · (Yn+1-Yn-1)	距離
P442	-202028.655	4683.106	-878420.591940	2.28
P447	-202027.463	4685.054	-2095226.818773	8.66
P432	-202029.500	4693.477	-1401680.671000	5.56
205	-202034.862	4691.992	458013.032154	0.79
K55-132	-202034.728	4691.210	454174.068544	5.41
59	-202039.942	4689.744	1013432.349072	3.55
K51-542	-202039.929	4686.194	1826036.878302	5.65
P455	-202038.547	4680.706	623895.033136	10.17
	合計		223.279495	
	合計面積		111.6397475	
	地積		111.63	m <sup>2</sup>

作成者

申請人

縮尺

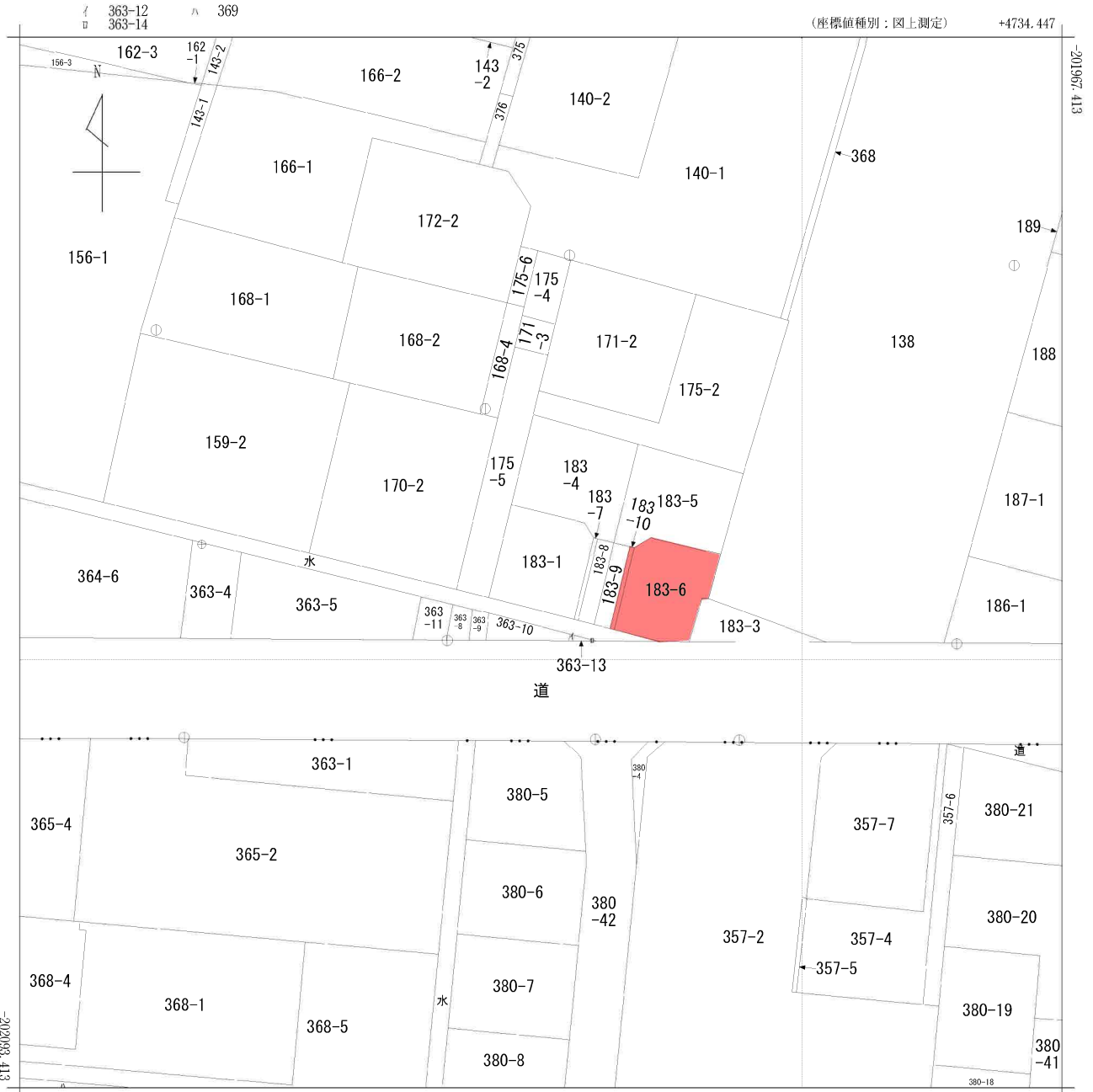

+4609.447 (座標値種別：図上測定)  
 (注) 国土交通省国土地理院が公表した座標補正パラメータ(touhokutaiheiyouki2011.par)による修正がされています。

地番区域見出	増田9丁目
	増田7丁目

請求部	所在	名取市増田九丁目				地番	183番1		
出力尺	1/500	精度区分	甲二	座標系番号又は記号	X	分類	地図(法第14条第1項)	種類	地籍図
作成年月日	平成16年3月			備付年月日(原図)	平成17年11月30日		補記事項		

# 上水道図面

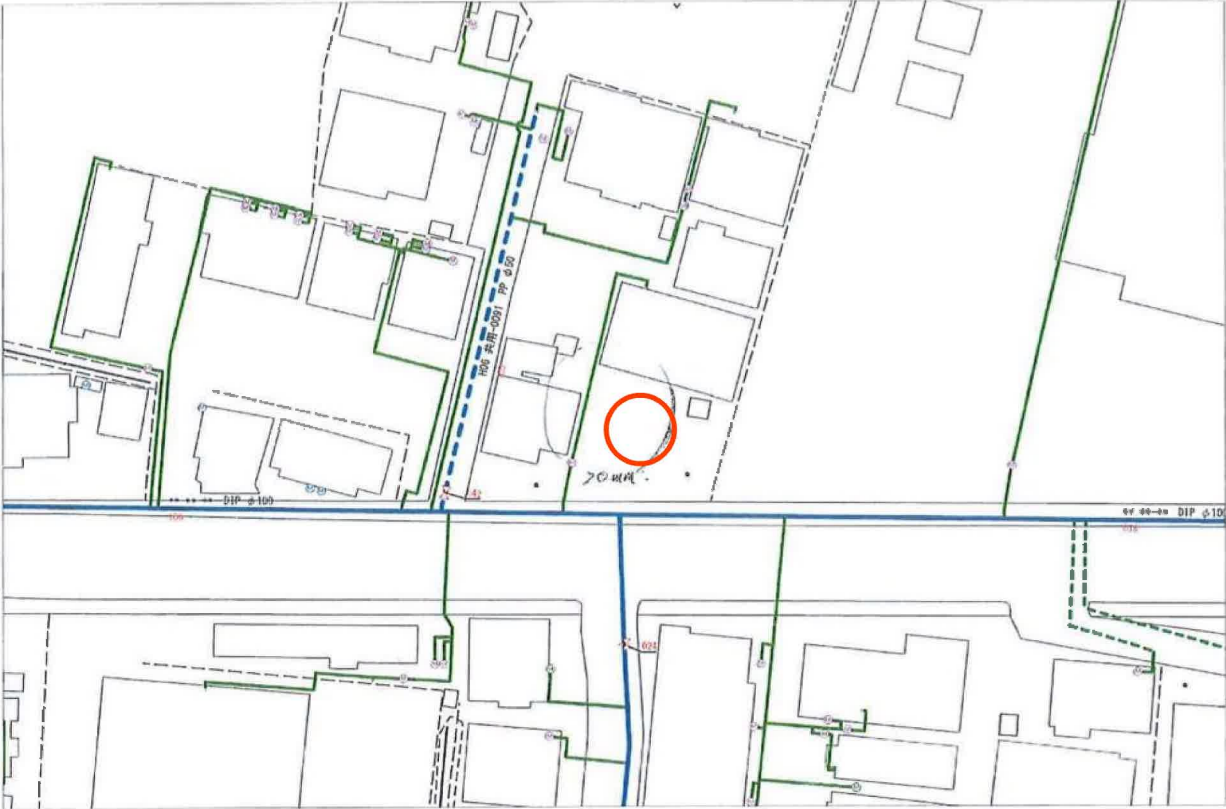

名取市水道事業所

出力年月日：2023年07月18日 16時25分31秒



(注意) この配管図は推定を含むものであり、実際の状況と異なる場合があります。  
また、給水装置は所有者の届出に基づくものであり、その内容を保証するものではありません。

# 下水道図面

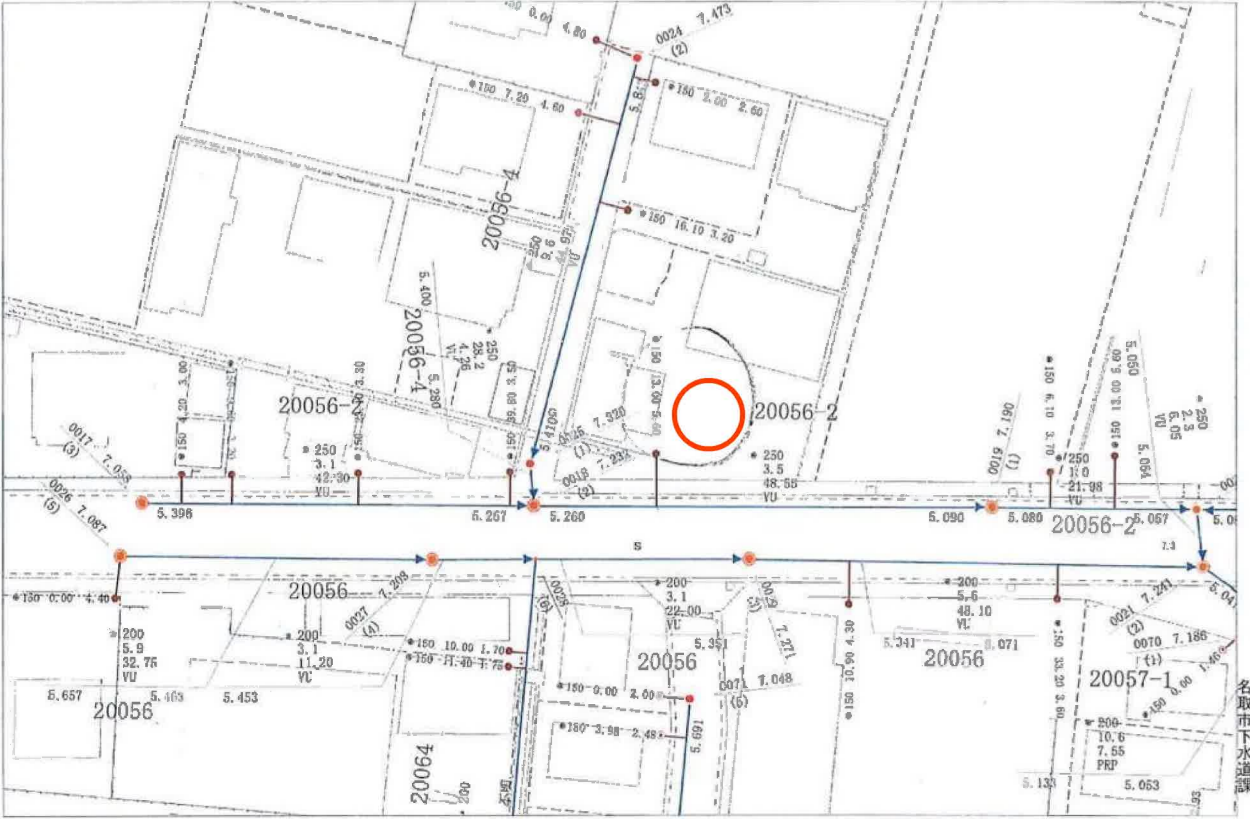

この写しは参考資料としてお使いください。  
 また利用によって発生した損害等について、  
 名取市は一切の責任を負いません。  
 令和5年07月18日 名取市下水道課

予定配管図  
敷地割確定後再設計

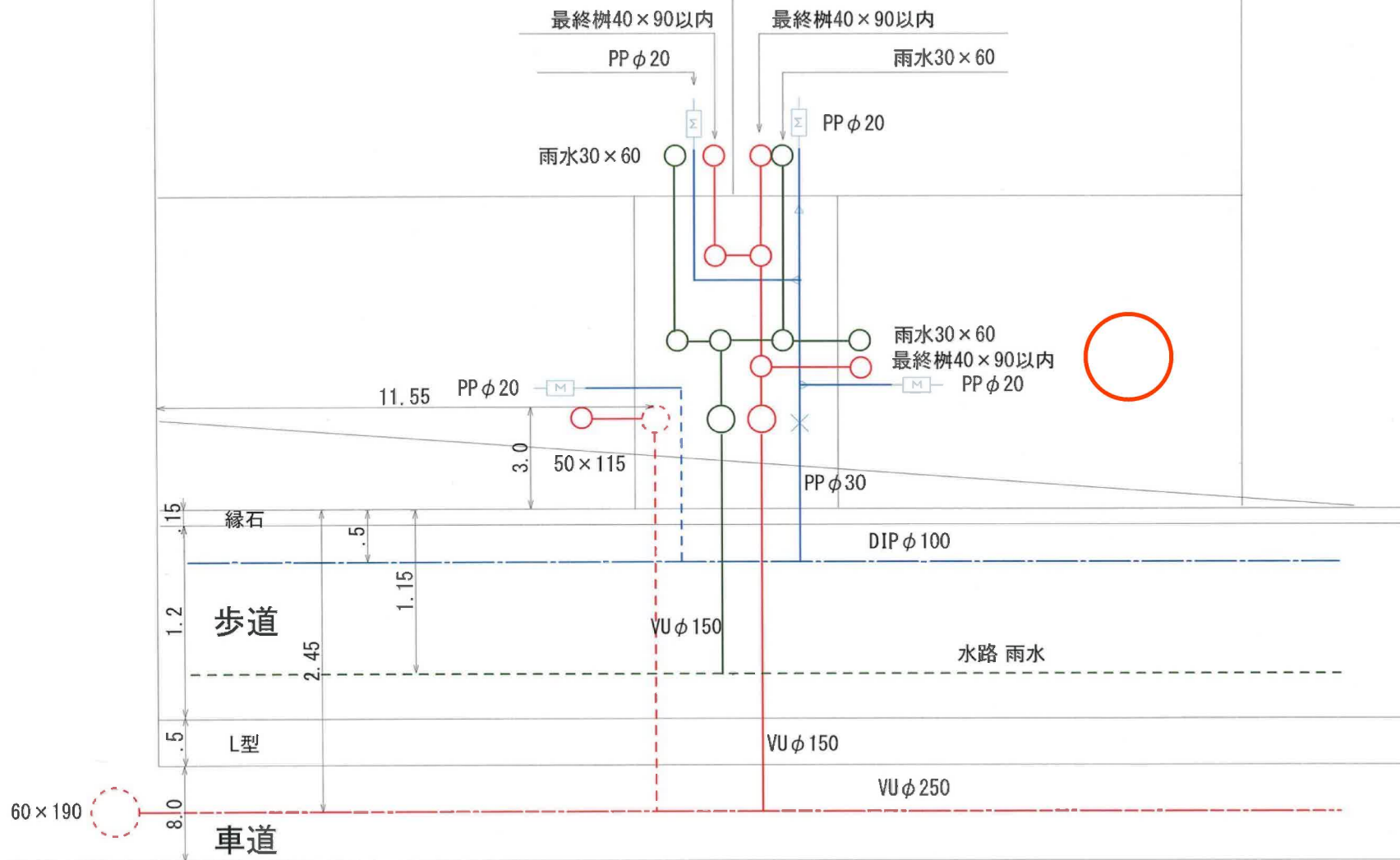

装  
場

置  
所

名取市増田9丁目1-45

指定工事  
業者

主任  
技術者

番  
号

69377

氏  
名

# 道路台帳

◇級-3 田高増田線  
 <1> <2> <3>

1.3  
 02.4

増田八丁目

○県道仙台・各取線

○県道各取・村田線

増田六丁目

増田

増田九丁目

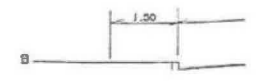
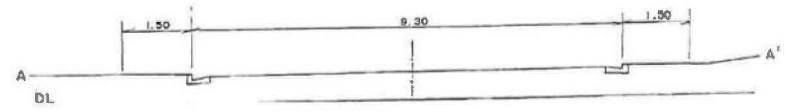
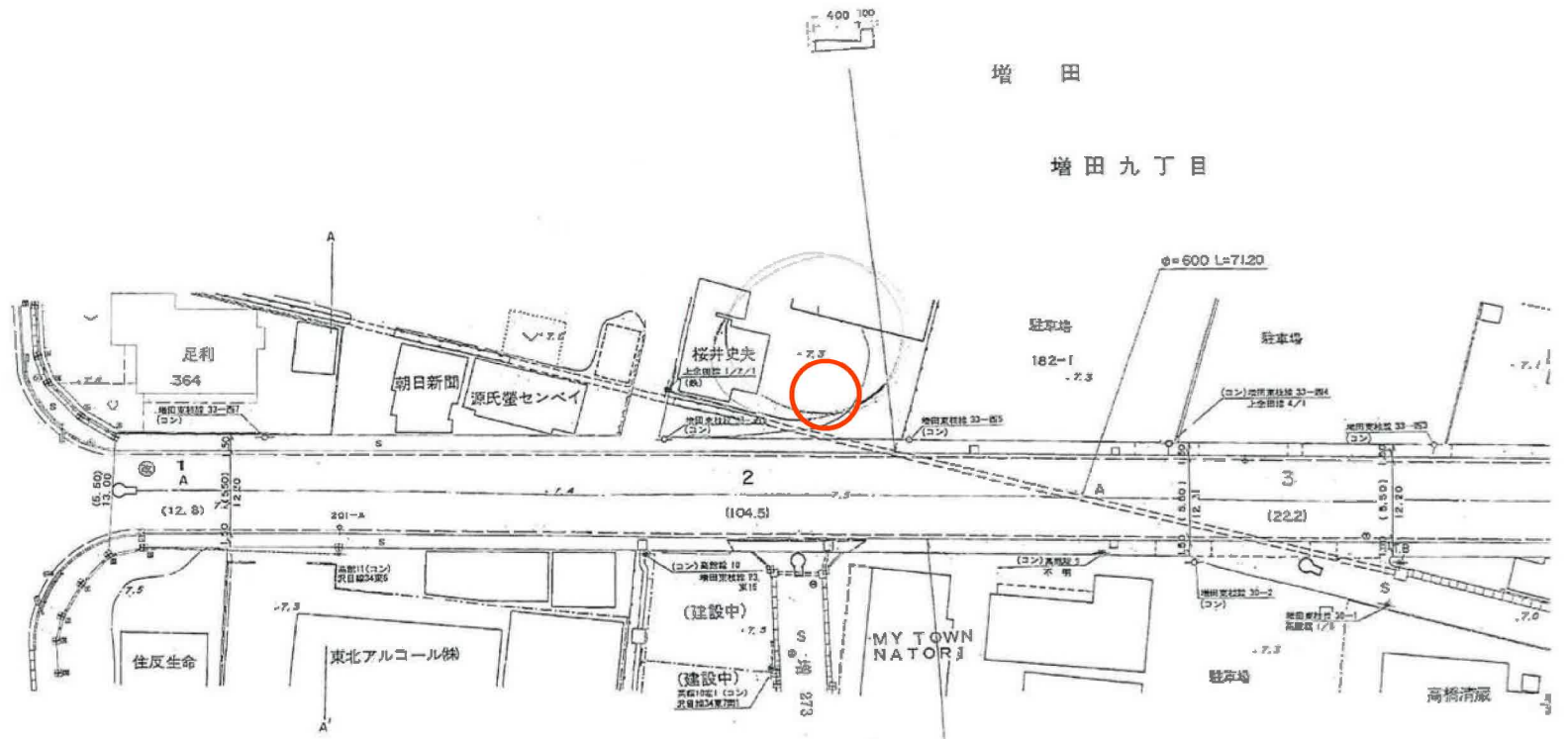

増田七丁目